

# SAGAWA

Cramming School est.1994

## 誕生31年、刻んだ歴史を伝統へ。

わずか17名の塾生たちと創立したSAGAWA塾は、  
2025年4月10日、誕生31周年を迎えます。  
この30年間に2,600名以上の卒業生を輩出してきました。  
開塾当時の熱い想いと感謝の気持ちを忘れず、  
これからも努力と挑戦を続けます。

# 2025年度 入塾生募集

Phone: 0884-23-3191

お申し込み・お問い合わせはお電話で承ります。[受付時間 16:30~22:00]

https://sagawa1994.com

●入塾費: ¥11,000 ●4月末日までに入塾された方は、入塾費を免除いたします。

\*御兄弟・姉妹が在籍の場合免除となります。\*英検講座: 入塾費は不要。

●再入塾費: ¥10,000(各種割引の適用はありません) ●継続費: ¥4,000(新入塾生は必要ありません)

●休塾費: クラス授業 ¥2,000、個別授業 ¥3,000 [1ヵ月間]

\*現塾生の人数や授業進捗の関係で、入塾をお待ちしていただく場合があります。

すでに定員に達しているクラスがあります。あらかじめお電話でご確認ください。

\*表記の金額には消費税が含まれています。

これまでに会ったひとりひとり、  
すべての生徒に感謝いたします。

## 2025 Voice of The Graduates

[31期生]

園藤 美登さん  
(徳島文理高校)

■徳島大学 医学部医学科  
■近畿大学 薬学部

高校2年生の夏から、SAGAWAにお世話になりました。SAGAWAに入ってから、ちゃんと英単語帳を使うようになり、毎日英語に触れる習慣ができました。それからは、英語の勉強が本当に楽しくなりました。先生は面白く、塾の雰囲気もとても良いです!本当にありがとうございました!

山本 千尋さん  
(富岡東高校)

■岡山大学 文学部 人文学科  
■立命館大学 文学部 人間研究学域  
■関西学院大学 教育学部 教育学科

私は中学校3年生の冬に入塾しました。SAGAWA塾では基本的な英語の力を毎回の英単語のテストや文法のテストでまずつけることができました。そして宿題を通して英文和訳などの力もつけることができました。授業では先生の詳しい解説を聞いて理解を深められました。SAGAWA塾のおかげで英語に対して自信をつけることができ、大学合格にもつながりました。本当にお世話になりました。

福本 哲琉さん  
(富岡東高校)

■大阪大学 基礎工学部 電子物理科学科  
■立命館大学 理工学部 物理科学科

僕は高校2年からの2年間SAGAWAにお世話になりました。入塾当時は英語に対して苦手意識を持っていましたが、塾長の丁寧な授業と多くの友達と切磋琢磨できる環境のおかげで、かなり英語力が上がりました。高校3年の時には理系科目の負担が大きくなり、英語の勉強に割く時間を多くとることが難しくなりましたが、SAGAWAのおかげで、なんとか受験を乗り越えられました。2年間本当にありがとうございました。

鎌田 和奏さん  
(富岡東高校)

■岡山大学 教育学部 中学校専修文系

SAGAWAには高校2年生の秋からお世話になりました。英語が苦手で、何から手をつけるべきなのかも分からなかったのですが、SAGAWAでの毎週のテストや授業のおかげで英語が好きになりました!しんどい時もありましたが、先生がかけて下さる言葉に何度も励まされ、頑張ろうと思ってやる気が出せました。大学でも頑張ります。本当にお世話になりました!

2024

[30期生]

佐藤 湊さん  
(富岡東高校)

横浜国立大学 理工学部  
「いつも前向きな言葉をかけてくださったことはとても自信につながり、心を安定させることができました。」

2023

[29期生]

前田 美空さん  
(富岡東高校)

京都大学 総合人間学部  
「勉強への意識が高い環境でがんばることができました。」

2022

[28期生]

山本 健介さん  
(富岡東高校)

筑波大学 総合文系  
「高いレベルの授業を通して着実に力がついてきたことが実感出来ました!」

2021

[27期生]

形部 愛さん  
(徳島文理高校)

国際基督教大学 教養学部  
アーツ・サイエンス学科  
「SAGAWAは私にとって勉強面だけでなく精神面でも安心できる土台でした」

2020

[26期生]

田村 一輝さん  
(富岡東高校)

大阪大学 経済学部  
「家で勉強する習慣の無かった私にとっては勉強する最高の環境でした」

2019

[25期生]

山田 智暉さん  
(富岡東高校)

神戸大学 経済学部 経済学科  
「質の高い授業のおかげで受験においても英語を自分の武器にすることができました」

2018

[24期生]

仁木 保澄さん  
(富岡東高校)

東京大学 文科一類  
「質の高い授業で限られた勉強時間を有意義に過ごすことができました」

2013

[19期生]

白濱 辰也さん  
(富岡東高校)

東京理科大学 基礎工学部  
「SAGAWAに入っていなければ今の僕はいませんでした」

2014

[20期生]

須崎 凜平さん  
(富岡東高校)

大阪大学 基礎工学部  
「一日中、塾の自習室にこもって勉強することができました」

2015

[21期生]

山中 隆史さん  
(富岡東高校)

大阪大学 外国語学部 英語学科  
「何でも相談できる本当に信頼できる先生ばかりでした」

2016

[22期生]

村上 友理さん  
(富岡東高校)

大阪大学 外国語学部 外国語学科  
「本当にお世話になりました。SAGAWA生であることを誇りに思っています」

2017

[23期生]

廣澤 香城さん  
(富岡東高校)

大阪大学 工学部 応用自然科学科  
「苦手な英語を基礎から丁寧に教えて下さり、最後の最後で苦手を克服することができました」

2012

[18期生]

清水 一磨さん  
(富岡東高校)

徳島大学 医学部 医学科  
「先生のサポートがなければ志望校に受からなかったといっても過言ではありません」

2011

[17期生]

東 恭平さん  
(富岡東高校)

慶応大学 経済学部  
「質の高い授業、快適な自習室、そして高い志を持つ仲間が集まるSAGAWAに通ったからこそ、英語を得意科目にすることができました」

2010

[16期生]

小川 尚史さん  
(富岡東高校)

東京大学 理科一類  
「SAGAWAでたくさんの仲間と出会うことができました」

2009

[15期生]

打樋 紗也香さん  
(富岡東高校)

早稲田大学 政治経済学部  
「得意科目は英語と胸を張って言えるのはSAGAWAのおかげです」

1994

# SAGAWA

Cramming School est.1994



阿南市富岡町木松22-3 プライムビル  
Phone: 0884-23-3191  
https://sagawa1994.com



入塾案内等の各種情報は、  
WEBサイトをご覧ください。



Thank you for choosing SAGAWA

[主宰] 佐川 浩

徳島文理高校、  
中央大学法学部法律学科卒業。  
英検1級 TOEIC905点  
元ホテルマン



\*掲載にはご本人・ご家族の方の承諾とご協力を得ています。

# 開講クラス案内

# 2025年度

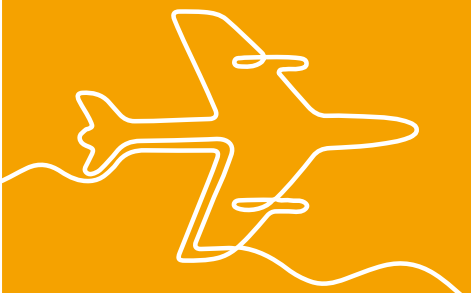

## SAGAWA Cramming School est.1994

### 新学年講座は開講中です!

詳しくはウェブサイトをご覧ください。

<https://sagawa1994.com>

Achievement(合格実績)、  
The voice of the graduates  
(合格体験記)は  
Webpageをご覧ください。



\*表記の金額には消費税が含まれています。

## 高校部

### 新・高校3年生

SAGAWA第32期生 最高峰 Premier class!

英語	[H3-Pr]	Premier class	土曜日	20:10→22:50
	[H3-EX]	特別難関英語クラス	月曜日	20:10→22:50
	[H3-HI]	難関英語クラス	火曜日	20:10→22:50
	[H3-MD]	標準英語クラス	水曜日	20:10→22:50
国語	[H3-J]	国語クラス	土曜日	20:10→22:50

\*特別難関クラスは選抜試験の合格が入室条件です。

\*Premierクラスは県内順位[英語]20番以内、または、駿台全国模試偏差値72以上、TOEIC 800点以上の学生限定です。学校での全国模擬試験成績[直近2ヵ月]または、TOEIC score[公開テスト2022年以降]を提出してください。

受講料[教材費・諸経費・税込] ●英語 ¥14,000/月 ●国語 ¥11,000/月

\*追加2教科目から1教科¥1,000の割引き受講料となります。

### 新・高校2年生

英語	[H2-EX]	特別難関英語クラス	月曜日	17:30→19:50
	[H2-HI]	難関英語クラス	木曜日	17:30→19:50
	[H2-MD]	標準英語クラス	火曜日	20:30→22:50
国語	[H2-J]	国語クラス	月曜日	20:20→22:40
数学	[H2-MA]	数学クラス	水曜・金曜	17:40→20:00

\*数学クラスは1週間に2回授業を行います。

受講料[教材費・諸経費・税込] ●英語 ¥13,000/月 ●数学 ¥23,000/月

●国語 ¥11,000/月 \*追加2教科目から1教科¥1,000の割引き受講料となります。

### 新・高校1年生

英語	[H1-EX]	特別難関英語クラス	火曜日	17:30→19:50
	[H1-HI]	難関英語クラス	木曜日	20:10→22:30
	[H1-MD]	標準英語クラス	金曜日	20:30→22:50
国語	[H1-J]	国語クラス	月曜日	20:20→22:40
物理	[H1-PH]	物理基礎クラス	土曜日	16:40→19:00
数学	[H1-MA]	数学クラス	月曜・木曜	17:40→20:00

\*数学クラスは1週間に2回授業を行います。

受講料[教材費・諸経費・税込] ●英語 ¥13,000/月 ●数学 ¥23,000/月

●物理基礎・国語 ¥11,000/月

\*追加2教科目から1教科¥1,000の割引き受講料となります。

### 新・高専3年生

英語	[H3-iE]	高専英語クラス	土曜日	14:00→16:20
数学	[H3-iM]	高専数学クラス	月曜日	20:20→22:40

受講料[教材費・諸経費・税込] ●2教科(英数) ¥23,000/月 ●1教科(英数)各¥12,000/月

### 新・高専2年生

英語	[H2-iE]	高専英語クラス	月曜日	17:40→20:00
数学	[H2-iM]	高専数学クラス	水曜日	17:40→20:00

受講料[教材費・諸経費・税込] ●2教科(英数) ¥23,000/月 ●1教科(英数)各¥12,000/月

### 新・高専1年生

英語	[H1-iE]	高専英語クラス	木曜日	20:20→22:40
数学	[H1-iM]	高専数学クラス	月曜日	17:40→20:00

受講料[教材費・諸経費・税込] ●2教科(英数) ¥23,000/月 ●1教科(英数)各¥12,000/月

## 中学部

### 新・中学3年生

英語	[3EXE]	特別難関英語クラス	金曜日	20:20→22:50
	[3MDE-A]	公立難関英語クラスA	土曜日	17:00→19:30
	[3MDE-B]	公立受験英語クラスB	水曜日	20:20→22:50
数学	[3EXM]	難関数学クラス	火曜日	20:20→22:50
	[3MDM-A]	公立受験数学クラスA	木曜日	20:20→22:50
	[3MDM-B]	公立受験数学クラスB	土曜日	20:20→22:50
国語	[3J]	公立受験国語クラス	土曜日	16:40→19:00
理科	[3S]	公立受験理科クラス	水曜日	20:20→22:40
社会	[3GH]	公立受験社会クラス	火曜日	20:50→22:50

\*英語クラスA・Bは総体までは同じレベル・進度です。総体終了後、クラス判定テストによるレベル別クラスになります。数学クラスはA・B同じレベル・進度です。Aと同じ授業内容をBで行います。毎週A・Bどちらかのクラスで受講してください。欠席による補習は行ないません。

受講料[教材費・諸経費・税込]

●英数 各1教科 ¥12,000/月 ●国理 各1教科 ¥10,000/月 ●社会 ¥9,000/月

\*追加2教科目から1教科¥1,000の割引き受講料となります。

### 新・中学2年生

英語	[2EXE]	難関英語クラス	月曜日	20:20→22:40
	[2MDE-A]	公立英語クラスA	火曜日	17:40→20:00
	[2MDE-B]	公立英語クラスB	土曜日	16:40→19:00
数学	[2EXM]	難関数学クラス	土曜日	14:00→16:20
	[2MDM-A]	公立数学クラスA	水曜日	20:20→22:40
	[2MDM-B]	公立数学クラスB	金曜日	20:20→22:40
国語	[2J]	公立国語クラス	木曜日	17:30→19:50
理科	[2S]	公立理科クラス	木曜日	20:20→22:40
社会	[2GH]	公立社会クラス	火曜日	19:20→20:40

\*クラスA、クラスBは同じレベル・進度です。Aと同じ授業内容をBで行います。毎週A・Bどちらかのクラスで受講してください。欠席による補習は行ないません。

受講料[教材費・諸経費・税込]

●英数 各1教科 ¥11,000/月 ●国理 各1教科 ¥10,000/月 ●社会 ¥9,000/月

\*追加2教科目から1教科¥1,000の割引き受講料となります。

### 新・中学1年生

英語	[1EXE]	難関英語クラス	木曜日	17:40→20:00
	[1MDE-A]	公立英語クラスA	水曜日	17:30→19:50
	[1MDE-B]	公立英語クラスB	金曜日	20:10→22:30
数学	[1EXM]	難関数学クラス	火曜日	17:40→20:00
	[1MDM-A]	公立数学クラスA	木曜日	17:40→20:00
	[1MDM-B]	公立数学クラスB	土曜日	19:20→21:40
国語	[1J]	公立国語クラス	木曜日	17:30→19:50

\*クラスA、クラスBは同じレベル・進度です。Aと同じ授業内容をBで行います。毎週A・Bどちらかのクラスで受講してください。欠席による補習は行ないません。

受講料[教材費・諸経費・税込]

●英数 各1教科 ¥11,000/月 ●国語 ¥10,000/月

\*受講料は、追加2教科目から1教科¥1,000の割引きとなります。

クラブ活動・補習・対外模試を考慮したために、講義終了時刻が非常に遅くなっています。安全のため保護者の方のご送迎をお願いいたします。

## 小学部

### 新・小学6年生

英語	[E6-EA]	英語入門クラス	火曜日	18:00→19:10
国語	[E6-JB]	公立国語クラス	水曜日	18:00→19:20
算数	[E6-MB]	公立算数クラス	金曜日	18:00→19:20

受講料[教材費・諸経費・税込]

●英算国 各1教科 ¥7,000/月

\*追加2教科目から1教科¥1,000の割引き受講料となります。

### 新・小学5年生

英語	[E5]	英語入門クラス	金曜日	17:40→18:50
----	------	---------	-----	-------------

受講料[教材費・諸経費・税込]

●英語 ¥6,000/月

### 個別指導

ご希望日・教科・時間を選択できます。

定員2名まで、週1回/120分 or 90分 or 60分

授業の補助として、  
家庭教師スタイルで

\*時間・担当講師についてはお問合せください。

- 受講料[教材費・諸経費・税込] \*授業と合わせて受講される場合は¥1,000割引
- Hiroshi's Private 1対1 or 2 [受講料:120分 ¥26,000/月]
- Yuki's Private 1対1 or 2 [受講料:120分 ¥25,000/月]
- 専任講師 1対2 [受講料:120分¥24,000/月・90分¥18,000/月・60分¥12,000/月]
- 徳大生チューター 1対2 [受講料:90分 ¥16,000/月]

### SAGAWA'S CLASS

有料自習室・高校部生専用[利用料金:1ヵ月¥2,000]深夜22:30まで

### 無料自習室

深夜22:30まで自由に使用できます。私語および携帯電話の使用禁止。

## 英検講座

試験直前、約1ヵ月間の集中講座。合格者の面接対策も実施。

\*詳しくはWebpageをご覧ください。

前期	準2級講座	3月22日[土]→4月12日[土]	14:00→16:00
	2級講座	4月19日[土]→5月17日[土]	14:00→16:00
	準1級講座I	3月21日[金]→4月11日[金]	17:30→19:45
	準1級講座II	4月18日[金]→5月16日[金]	17:30→19:45
	3級講座	6月6日[金]→6月27日[金]	17:30→19:30
後期	準2級講座	9月6日[土]→9月27日[土]	14:00→16:00
	2級講座	10月11日[土]→11月1日[土]	14:00→16:00
	準1級講座I	9月5日[金]→9月26日[金]	17:30→19:45
	準1級講座II	10月10日[金]→10月31日[金]	17:30→19:45
	3級講座	11月7日[金]→11月28日[金]	17:30→19:30

\*準1級講座 I・IIの授業内容は異なります。

●対象:英検受験生 ●講師: Hiroshi / 英検1級、Toeic 905点[公開テスト]

●受講料 内部生:¥14,000/月 外部生:¥16,000/月 \*外部生の入塾費は不要です。